

## Juli

Andreas Gefeller, Ohne Titel (Rasen 1),  
2002, © Andreas Gefeller,  
Courtesy Thomas Rehbein Galerie, Köln

Do  
08.07.2010  
19:30 Uhr

### Vortrag: „Kunst als zweite Natur“

Begleitprogramm zur Ausstellung „Landschaft ohne Horizont – Landscape without Horizon“  
Referent: Prof. Dr. Hans Dickel, Professor für Kunstgeschichte an der Universität Erlangen-Nürnberg  
Eintritt: 7 €, ermäßigt 3 €

Fr  
16.07.2010  
21:30 Uhr

### Open-Air Wanderkino mit Live-Musik

Es werden der Kurzfilm „Rhythmus 21“ (1921) von Hans Richter sowie der Stummfilmklassiker „Die Nibelungen Teil I: Siegfrieds Tod“ (1924) von Fritz Lang gezeigt. Musikalische Begleitung: Gunthard Stephan (Violine) und Tobias Rank (Piano).  
Einlass und Beginn der Führung „Das historische Schloss Moyland und sein Garten“: 20:00 Uhr; Beginn der Filmvorführung: 21:30 Uhr  
Eintritt: 5 €, ermäßigt 3 €

Mi  
21.07.2010  
14:00 – 17:00 Uhr

### Ferienworkshop: „Meine kleine Wildnis“

Für Kinder ab acht Jahren mit Jennifer Menke M.Sc.  
Kosten (inkl. Museumseintritt und Material): 10 € pro Person, max. 10 Teilnehmer  
Verbindliche Anmeldung bis 19.07.2010 unter Tel. +49 (0) 2824 / 9510-61

Mi  
28.07.2010  
14:00 – 17:00 Uhr

### Ferienworkshop: „Waldbegegnungen“

Für Kinder ab acht Jahren mit Jennifer Menke M.Sc.  
Kosten (inkl. Museumseintritt und Material): 10 € pro Person, max. 10 Teilnehmer  
Verbindliche Anmeldung bis 26.07.2010 unter Tel. +49 (0) 2824 / 9510-61

## August

Mi  
04.08.2010  
14:00 – 17:00 Uhr

### Ferienworkshop: „Natur-Struktur-Spur“

Für Kinder ab acht Jahren mit Jennifer Menke M.Sc.  
Kosten (inkl. Museumseintritt und Material): 10 € pro Person, max. 10 Teilnehmer  
Verbindliche Anmeldung bis 02.08.2010 unter Tel. +49 (0) 2824 / 9510-61

Do  
05.08.2010  
19:30 Uhr

### Gespräch: „Die grenzenlose Landschaft ohne Horizont“

Begleitprogramm zur Ausstellung „Landschaft ohne Horizont – Landscape without Horizon“  
Dr. Bettina Paust, Künstlerische Direktorin, Leiterin des Joseph Beuys Archivs, Museum Schloss Moyland  
Eintritt: 7 €, ermäßigt 3 €

Mi  
11.08.2010  
14:00 – 17:00 Uhr

### Ferienworkshop: „Foto-Safari“

Für Kinder ab sechs Jahren mit Kerstin Verbeek M.A.  
Kosten (inkl. Museumseintritt und Material): 10 € pro Person, max. 10 Teilnehmer  
Verbindliche Anmeldung bis 09.08.2010 unter Tel. +49 (0) 2824 / 9510-61

Sa  
14.08.2010  
20:30 Uhr

### Ladies Night Spezial Open-Air mit Anka Zink, Nessi Tausendschön, Käthe Lachmann und Patrizia Moresco

Einlass: 19:30 Uhr  
Karten: 25 € inkl. VVK-Gebühr, Abendkasse 30 €

## September

Sa  
04.09.2010  
18:00 Uhr

### Eröffnung der Ausstellung „Beuys: Energieplan – Zeichnungen aus dem Museum Schloss Moyland“ (05.09.2010 – 20.03.2011)

Erstmalig wird in dieser Ausstellung der signifikante Gedanke des „Energieplans“ von Joseph Beuys anschaulich gemacht. Es wird eine Auswahl von rund 200 Zeichnungen, darunter auch bisher unveröffentlichte Arbeiten, gezeigt.

Dieser Katalog ist nur während der Laufzeit der Ausstellung im Museum zu erwerben.

Joseph Beuys  
Energieplan

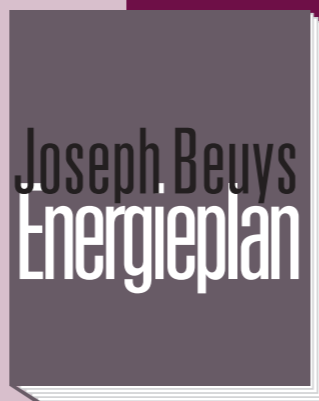

Open-Air Wanderkino  
Foto: Wanderkino



Ferienworkshop  
Foto: Kerstin Verbeek



Naoya Hatakeyama, Ciel Tombé #4414, 2007, Detail, © Naoya Hatakeyama, Courtesy Taka Ishii Gallery, Tokyo

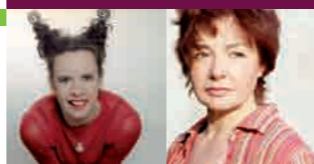

Ladies Night Spezial:  
Nessi Tausendschön, Foto: Dilip Saha; Anka Zink, Foto: Agentur Anka Zink

wort laut:  
Thomas Hettche  
Foto: Herlinde Koelbl



Fr  
10.09.2010  
20:00 Uhr

### wort laut: Thomas Hettche liest aus „Die Liebe der Väter“

Eintritt: 11 €, ermäßigt 8 €

So  
19.09.2010  
11:00 Uhr

### colla voce: Laurie Gibson (Sopran) und Ulrich Raue (Klavier)

Eintritt: 11 €, ermäßigt 8 €

Fr  
24.09.2010  
20:00 Uhr

### selten gehört: Georg Ruby (Piano) und Wollie Kaiser (Saxofon)

Eintritt: 11 €, ermäßigt 8 €

So  
26.09.2010  
15:00 Uhr

### Baumführung durch die historische Gartenanlage

Mit Jennifer Menke M.Sc., Geografin  
Eintritt: 5,50 €, ermäßigt 3 € (inkl. Museumseintritt)

## Oktober

Fr  
01.10.2010  
20:00 Uhr

### wort laut: Prof. Hartmut Köhler liest aus „Die Göttliche Komödie“

Eintritt: 11 €, ermäßigt 8 €

Do  
07.10.2010  
19:30 Uhr

### Vortrag: „Stichproben [...] für die Revolution“. Beuys in Amerika“

Begleitprogramm zur Ausstellung „Beuys: Energieplan“. Referentin: Dr. Stefanie Heckmann, Stellv. Künstlerische Direktorin, Museum Schloss Moyland  
Eintritt: 7 €, ermäßigt 3 €

Mi  
13.10.2010  
14:00 – 17:00 Uhr

### Ferienworkshop zur Ausstellung „Beuys: Energieplan“

Für Kinder ab acht Jahren mit Ilka Baumgart  
Kosten (inkl. Museumseintritt und Material): 10 € pro Person, max. 10 Teilnehmer  
Verbindliche Anmeldung bis 11.10.2010 unter Tel. +49 (0) 2824 / 9510-61

Sa  
16.10.2010  
21:00 Uhr

### 8. Moyländer Bluesnight mit BluesBreakers und Tony Vega Band

Einlass: 20:00 Uhr  
Eintritt: 8 €, ermäßigt 6 €

Mi  
20.10.2010  
14:00 – 17:00 Uhr

### Ferienworkshop zur Ausstellung „Beuys: Energieplan“

Für Kinder ab acht Jahren mit Jennifer Menke M.Sc.  
Kosten (inkl. Museumseintritt und Material): 10 € pro Person, max. 10 Teilnehmer  
Verbindliche Anmeldung bis 18.10.2010 unter Tel. +49 (0) 2824 / 9510-61

Fr – Sa  
22. – 23.10.2010

### „Rituale der Kunst“ – 3. Moyländer Diskurse zu Kunst und Wissenschaft

Diese Veranstaltungsreihe des Joseph Beuys Archivs der Stiftung Museum Schloss Moyland, der Kunstakademie Düsseldorf und des Int. Zentrums für Kunstmanagement (CIAM) findet diesmal im Rahmen der Quadriennale 2010 in der Kunstakademie Düsseldorf statt.  
Nähere Informationen unter: [www.moyland.de](http://www.moyland.de) / Veranstaltungen

Do  
28.10.2010  
19:30 Uhr

### Gespräch vor den Werken

Begleitprogramm zur Ausstellung „Beuys: Energieplan“. Prof. Dr. Jean-Christophe Ammann, ehemaliger Direktor des Museums für Moderne Kunst Frankfurt a. M.  
Eintritt: 7 €, ermäßigt 3 €

Fr  
29.10.2010  
20:00 Uhr

### selten gehört: Esra Pehlivanli (Viola) und Marko Kassl (Akkordeon)

Eintritt: 11 €, ermäßigt 8 €

## November

So  
07.11.2010  
12:00 – 16:00 Uhr

### Graphik-Wochenende (06. – 07.11.2010)

Das Graphik-Wochenende ist eine gemeinsame Veranstaltung Graphischer Sammlungen in Deutschland, Österreich und der Schweiz. Am 07.11. werden Einblicke in die Fotosammlung, Führung und Animationsfilm zum Thema der Linie sowie „Kleine Druckwerkstatt“ für Kinder und Jugendliche geboten. Eintritt: nur Museumseintritt

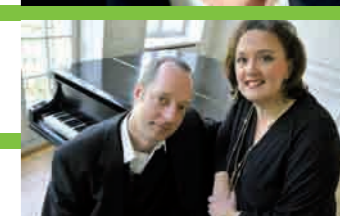

colla voce:  
Ulrich Raue und Laurie Gibson  
Foto: Christoph Giese

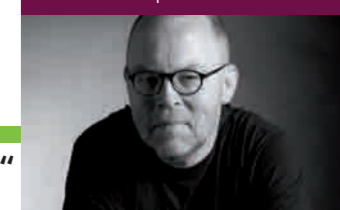

selten gehört: Georg Ruby  
Foto: Jean M. Laffitau

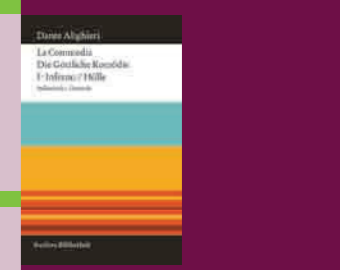

wort laut:  
„Die Göttliche Komödie“,  
Philipp Reclam jun. Verlag



selten gehört:  
Esra Pehlivanli und Marko Kassl  
Foto: privat



Graphik-Wochenende im  
November: KEINE TRICKS /  
NO TRICKS, 2008, Zeichnung:  
© Matthias Beckmann

Sa  
20.11.2010  
19:00 Uhr

**colla voce: Gesine van der Grinten (Sopran)  
und Thomas Geisselbrecht (Gitarre)**

Eintritt: 11 €, ermäßigt 8 €

colla voce:  
Gesine van der Grinten  
Foto: Heier, Pforzheim;  
Thomas Geisselbrecht, Foto: privat



Sa  
27.11.2010  
20:00 Uhr

**selten gehört: Matthias Kaul (Schlagzeug und Gesang)**

Eintritt: 11 €, ermäßigt 8 €

## Dezember

Do  
02.12.2010  
19:30 Uhr

**Vortrag: „Der Energieplan – eine neue ästhetisch-politische Mythologie?“**

Begleitprogramm zur Ausstellung „Beuys: Energieplan“  
Referent: Prof. Dr. Jean-Pierre Wils, Dekan an der religionswissenschaftlichen Fakultät der Radboud Universität in Nijmegen/NL, Lehrstuhl für Kulturtheorie der Moral  
Eintritt: 7 €, ermäßigt 3 €

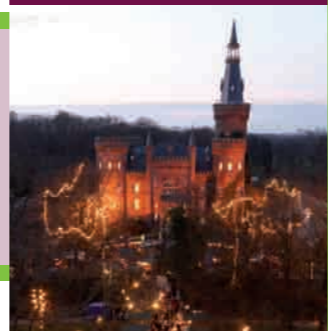

Moyländer Kunsthandwerker-Weihnachtsmarkt, Foto: Florian Monheim und Roman von Götz

Mi – So  
08. – 12.12.2010

**13. Kunsthandwerker-Weihnachtsmarkt in der historischen Gartenanlage des Museums Schloss Moyland**

Weitere Informationen unter [www.weihnachtsmarkt-moyland.de](http://www.weihnachtsmarkt-moyland.de)

## Preise

### Führungen und Workshops

- 60,00 € Führung pro Gruppe
  - 2,00 € Öffentliche Führung pro Person
  - Jeden Sonn- und Feiertag 12:00, 13:00 und 14:00 Uhr
  - 28,00 € Führung pro Schulklasse
  - 40,00 € Kunstvermittlungs-Programm für Schulklassen, Jugendliche und Kinder
  - 80,00 € Kunstvermittlungs-Programm für Erwachsene
- Gruppengröße max. 15 Personen  
Preise zzgl. Eintritt

### Museumseintritt

- 3,50 € Erwachsene
- 1,50 € Kinder, Jugendliche, mit Ausweis: Schüler, Studenten, Behinderte, Wehrpflichtige, Zivildienstleistende, Sozialhilfeempfänger
- 8,00 € Familienkarte
- 3,00 € Gruppen ab 10 Personen (pro Person)
- 2,50 € Gruppen ab 50 Personen (pro Person)
- 1,50 € Schulklassen in Begleitung einer Lehrerin/eines Lehrers (pro Person)
- 30,00 € Jahreskarte

### Neupräsentation der Sammlung im Schlossgebäude

Das Museum Schloss Moyland wird seine Sammlung neu präsentieren. Zur Umsetzung dieser Maßnahme ist das Schlossgebäude bis Herbst 2011 nicht zugänglich. Die Sonderausstellungen, die historische Gartenanlage, die Museumsgastronomie sowie das Joseph Beuys Archiv und die Bibliothek sind weiterhin geöffnet.

### „KUNSTstück“

Jeden 1. Sonntag im Monat (14:30 – 16:30 Uhr) Familienworkshop zu wechselnden Themen

So 04.07.2010	So 03.10.2010
So 01.08.2010	So 07.11.2010
So 05.09.2010	So 05.12.2010

**Kosten (inkl. Museumseintritt)**  
Familien 16 €, Erwachsene 8,50 €, Kinder und Jugendliche 6 €, Kinder unter 6 Jahren 3 €  
Weitere Informationen und verbindliche Anmeldung: [www.moyland.de](http://www.moyland.de) oder Telefon: +49 (0) 2824 / 9510-61

### „Das offene Museum“

Jeden 2. Sonntag im Monat Führungen, Workshops und Gespräche zur Sammlung und zur aktuellen Museumsarbeit

So 11.07.2010
So 08.08.2010
So 12.09.2010
So 10.10.2010
So 14.11.2010
So 05.12.2010

**Eintritt frei**

Titelfoto: Stiftung Museum Schloss Moyland / Florian Monheim und Roman von Götz, Gestaltung: verb., Essen



## Allgemeine Informationen

Stiftung Museum Schloss Moyland  
Sammlung van der Grinten  
Joseph Beuys Archiv des Landes Nordrhein-Westfalen

Am Schloss 4  
47551 Bedburg-Hau  
Telefon +49 (0) 2824 / 95 10-60  
Telefax +49 (0) 2824 / 95 10-99  
[info@moyland.de](mailto:info@moyland.de)

Nähere Informationen finden Sie auf unserer Homepage: [www.moyland.de](http://www.moyland.de)  
Dort können Sie auch unseren Newsletter „MOYLAND-NEWS“ abonnieren.

Werden Sie Mitglied im Förderverein Museum Schloss Moyland e.V.,  
Telefon +49 (0) 2824 / 95 10-54

### Besucherinformationen und Kartenvorverkauf

Telefon +49 (0) 2824 / 95 10-60  
Telefon +49 (0) 2824 / 95 10-66 (autom. Ansage)  
[kartenvorverkauf@moyland.de](mailto:kartenvorverkauf@moyland.de)  
(Reservierte Karten bitte bis Schließung des Museums am Veranstaltungstag abholen.  
Bei Nichtabholung werden 50% des Eintrittspreises in Rechnung gestellt.)

### Führungen / Veranstaltungen

Anmeldung und Auskünfte  
Telefon +49 (0) 2824 / 95 10-68, Telefax -94  
[hoeveler@moyland.de](mailto:hoeveler@moyland.de)

### Öffnungszeiten

Sommer (1. April bis 30. September)  
Di bis Fr 11 bis 18 Uhr, Sa und So 10 bis 18 Uhr  
Winter (1. Oktober bis 31. März)  
Di bis So 11 bis 17 Uhr



2010

Juli bis Dezember

28.03.2010 – 15.08.2010  
**Landschaft ohne Horizont – Landscape without Horizon**  
Nah und Fern in der zeitgenössischen Fotografie

05.09.2010 – 20.03.2011  
**Beuys: Energieplan**  
Zeichnungen aus dem Museum Schloss Moyland

schloss  
moyland